Община Кайнарджа
KAYNARDZHA MUNICIPALITY

✉ ул. „Д. Дончев" 2
7550 с.Кайнарджа, обл.Силистра

☎ 08679 / 8318, факс 08679 / 8461
e-mail:kain_s@abv.bg

ЗАПОВЕД
№ РД 09-355-1/21.06.2018 г.

На основание чл.135, ал.3 от ЗУТ и чл.44, ал.1, т.13 от ЗМСМА

ДОПУСКАМ:

Искането за изменение на кадастрален план и изменение на подробен устройствен план – план за регулация за УПИ XV-165, кв.6 по плана на село Посев, община Кайнарджа е законосъобразно и допустимо на основание чл. 134, ал.1, т.1 и чл.134, ал.2, т.2 от ЗУТ съгласно приложените задание, скица-предложение по чл. 135, ал.2 от ЗУТ.

Разработката да се представи в 2 екземпляра, единият от които на недеформируема основа, съгласно изискванията на Наредба №8 за Обема и съдържанието на устройствените планове.

чл.2, ал.2
от ЗЗЛД

ЖА

Община Кайнарджа
KAYNARDZHA MUNICIPALITY

✉ ул. „ Д. Дончев" 2
7550 с.Кайнарджа, обл.Силистра

☎ 08679 / 8318, факс 08679 / 8461
e-mail:kain_s@abv.bg

Община Кайнарджа
Изх.№ ПС-706 24.10 2018

О Б Я В Л Е Н И Е

На основание чл. 128, ал. 3 от Закона за устройство на територията Община Кайнарджа обявява на заинтересованите лица, че е изработен проект за изменение на кадастрален план и изменение на ПУП-ПР/подробен устройствен план-план за регулация/ за УПИ XV-165 в квартал 6 по плана на с.Посев, община Кайнарджа.

Проектът е изложен в стая 206 в сградата на общинска администрация с. Кайнарджа, ул. „Димитър Дончев" 2.

На основание чл. 128, ал. 5 от ЗУТ заинтересованите лица могат да направят писмени възражения, предложения и искания по проекта до общинска администрация.

чл. 2, ал. 2
от ЗЗЛД

ЛИ
КМ

Община Кайнарджа
KAYNARDZHA MUNICIPALITY

✉ ул. „Димитър Дончев" 2
7550 с.Кайнарджа, обл.Силистра

☎ 08679 / 8318, факс 08679 / 8461
e-mail:kain_s@abv.bg

З А П О В Е Д
№ РД 09-613/15.11.2018 год.

На основание чл.129, ал.2 от ЗУТ, чл.44 от ЗМСМА, протоколно решение №1, взето на заседание на Експертния съвет по устройство на територията с Протокол №20 от 13.11.2018 година.

О Д О Б Р Я В А М:

Проект за изменение на кадастрален план и изменение на ПУП-ПР/подробен устройствен план-план за регулация/ за УПИ XV-165 в квартал 6 по плана на с. Посев, община Кайнарджа.
Образува се УПИ XV-165, квартал 6 с площ от 787 кв.м.

Одобреният план може да се обжалва чрез община Кайнарджа пред Административен съд – Силистра в 14-дневен срок от връчване на съобщението на основание чл.215, ал.1 и ал.4 от ЗУТ.

Настоящата заповед да се връчи на заинтересованите страни по реда на Административно - процесуалния кодекс.

чл. 2, ал. 2

Община Кайнарджа
KAYNARDZHA MUNICIPALITY

✉ ул. „Димитър Дончев" 2
7550 с.Кайнарджа, обл.Силистра

☎ 08679/ 8318, факс 08679/ 8461
e-mail:kain_s@abv.bg

Община Кайнарджа
Изх.№ ТС-731 /15.11.2018 г.

О Б Я В Л Е Н И Е

Община Кайнарджа обявява на заинтересованите собственици, че със заповед РД 09-613/15.11.2018 г. на кмета на община Кайнарджа е одобрен проект:
Проект за изменение на кадастрален план и изменение на ПУП-ПР/подробен устройствен план-план за регулация/ за УПИ XV-165 в квартал 6 по плана на с. Посев, община Кайнарджа.
Образува се УПИ XV-165, квартал 6 с площ от 787 кв.м.

Проектът е изложен в стая 206 в сградата на общинска администрация с. Кайнарджа, ул. „Димитър Дончев" 2.

На основание чл. 215 от ЗУТ заинтересованите лица могат да направят писмени възражения, предложения и искания по проекта до общинска администрация.

чл. 2, ал. 2
от ЗЗЛД

КМЕТ НА ОБЩИНА

ПРОЕКТ за ИЗМЕНЕНИЕ
на ПУП - ПР
за УПИ XV - 165, кв- 6
по плана на с. ПОСЕВ,
общ. Кайнарджа
М 1:1000

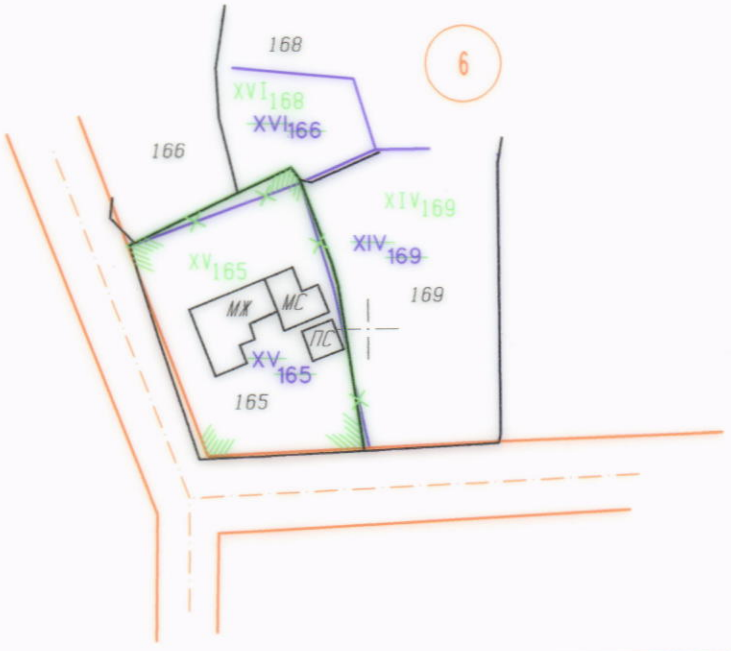

КАМАРА НА ИНЖЕНЕРИТЕ В ИНВЕСТИЦИОННОТО ПРОЕКТИРАНЕ
ПЪЛНА ПРОЕКТАНТСКА ПРАВОСПОСОБНОСТ
Регистрационен № 03215

Проек

чл. 2, ал. 2
от 33 ЗКА

ПРОЕКТ за ИЗМЕНЕНИЕ
на ПУП - ПР
за УПИ XV - 165,кв- 6
по плана на с. ПОСЕВ,
общ. Кайнарджа
М 1:1000

Проектант:
/ инж. Пл. Петров /

ПРОЕКТ за ИЗМЕНЕНИЕ
на кадастрален план
за имот с пл. № 165
по плана на с. ПОСЕВ,
общ. Кайнарджа
М 1:1000

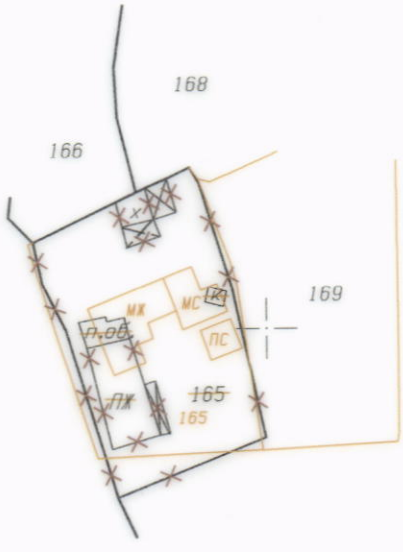

КАМАРА НА ИНЖЕНЕРИТЕ В ИНВЕСТИЦИОННОТО ПРОЕКТИРАНЕ
ПЪЛНА ПРОЕКТАНТСКА ПРАВОСПОСОБНОСТ

чл. 2, ал. 2
от ЗЗЛД

Прое