Община Кайнарджа
KAYNARDZHA MUNICIPALITY

✉ ул. „Д. Дончев" 2
7550 с.Кайнарджа, обл.Силистра

☎ 08679 / 8318, факс 08679 / 8461
e-mail:kain_s@abv.bg

ЗАПОВЕД
№ РД 09 **–339**/14.10.2016 г.

На основание чл.135, ал.3, от ЗУТ и чл.44, ал.1, т.13 от ЗМСМА

ДОПУСКАМ:

Искането за изменение на кадастрален план и изменение на подробен устройствен план – план за регулация/ПУП-ПР/ за УПИ IV-85, УПИ V-85 и УПИ VI-85 квартал 9 по плана на с. Посев, община Кайнарджа е допустимо на основание чл.134, ал.1, т.1 и чл.134, ал.2, т.2 от ЗУТ и предоставени техническо задание и скица-предложение на основание чл.135, ал.2 от ЗУТ и сключване на предварителен договор за закупуване на около 191 кв.м. придаваеми части от общинска улица.

Проектът да се изготви съгласно Наредба №8 за обема и съдържанието на устройствените схеми и планове /ОСУП/.

ЛЮБЕН СИВЕВ

КМЕТ НА ОБЩИНА КАЙНАРДЖА

ДЙ/ДЙ

Община Кайнарджа
KAYNARDZHA MUNICIPALITY

✉ ул. „ Д. Дончев" 2
7550 с.Кайнарджа, обл.Силистра

☎ 08679 / 8318, факс 08679 / 8461
e-mail:kain_s@abv.bg

Община Кайнарджа
Изх.№ ПС-295 16.05.2018 г.

О Б Я В Л Е Н И Е

На основание чл. 128, ал. 3 от Закона за устройство на територията Община Кайнарджа обявява на заинтересованите лица, че е изработен проект за изменение на кадастрален план и изменение на ПУП-ПР/подробен устройствен план-план за регулация/ за УПИ IV-85, УПИ V-85 и УПИ VI-85 в квартал 9 по плана на с.Посев, община Кайнарджа.

Проектът е изложен в стая 206 в сградата на общинска администрация с. Кайнарджа, ул. „Димитър Дончев" 2.

На основание чл. 128, ал. 5 от ЗУТ заинтересованите лица могат да направят писмени възражения, предложения и искания по проекта до общинска администрация.

ОБЩИНА КАЙНАРДЖА КМЕТ

ЛЮБЕН СИВЕВ.....
КМЕТ НА ОБЩИНА КАЙНАРДЖА

Община Кайнарджа
KAYNARDZHA MUNICIPALITY

✉ ул. „Димитър Дончев" 2
7550 с.Кайнарджа, обл.Силистра

☎ 08679 / 8318, факс 08679 / 8461
e-mail:kain_s@abv.bg

З А П О В Е Д
№ РД 09-320/31.05.2018 год.

На основание чл.129, ал.2 от ЗУТ, чл.44 от ЗМСМА, протоколно решение №3, взето на заседание на Експертния съвет по устройство на територията с Протокол №9 от 30.05. 2018 година.

О Д О Б Р Я В А М:

Проект за изменение на кадастрален план и изменение на ПУП-ПР/подробен устройствен план-план за регулация/ за УПИ IV-85, УПИ V-85 и УПИ VI-85 в квартал 9 по плана на с. Посев, община Кайнарджа.

В резултат на изменението на кадастралния план се образува нов имот с пл.№ 85 с площ от 2141кв.м. от които 191кв.м. общинска собственост.

С изменението на ПУП-ПР се образуват:

- УПИ IV-85 с площ от 965 кв.м. и с придаваеми части откъм улица 16 кв.м. – общинска собственост.
- УПИ V-85 с площ от 1157 кв.м. и с придаваеми части откъм улица 175 кв.- общинска собственост.

Одобреният план може да се обжалва чрез община Кайнарджа пред Административен съд – Силистра в 14-дневен срок от връчване на съобщението на основание чл.215, ал.1 и ал.4 от ЗУТ.

Настоящата заповед да се връчи на заинтересованите страни по реда на Административно - процесуалния кодекс.

ОБЩИНА КАЙНАРДЖА КМЕТ

ЛЮБЕН СИВЕВ
КМЕТ НА ОБЩИНА КАЙНАРДЖА

Община Кайнарджа
KAYNARDZHA MUNICIPALITY

✉ ул. „Димитър Дончев" 2
7550 с.Кайнарджа, обл.Силистра

☎ 08679/ 8318, факс 08679/ 8461
e-mail:kain_s@abv.bg

Община Кайнарджа
Изх.№ ТС-306/31.05.2018г.

О Б Я В Л Е Н И Е

Община Кайнарджа обявява на заинтересованите собственици, че със заповед РД 09-320/31.05.2018 г. на кмета на община Кайнарджа е одобрен проект:

Проект за изменение на кадастрален план и изменение на ПУП-ПР/подробен устройствен план-план за регулация/ за УПИ IV-85, УПИ V-85 и УПИ VI-85 в квартал 9 по плана на с. Посев, община Кайнарджа.

В резултат на изменението на кадастралния план се образува нов имот с пл.№ 85 с площ от 2141кв.м. от които 191кв.м. общинска собственост.

С изменението на ПУП-ПР се образуват:

- УПИ IV-85 с площ от 965 кв.м. и с придаваеми части откъм улица 16 кв.м. – общинска собственост.
- УПИ V-85 с площ от 1157 кв.м. и с придаваеми части откъм улица 175 кв.- общинска собственост.

Проектът е изложен в стая 206 в сградата на общинска администрация с. Кайнарджа, ул. „Димитър Дончев" 2.

На основание чл. 215 от ЗУТ заинтересованите лица могат да направят писмени възражения, предложения и искания по проекта до общинска администрация.

ЛЮБЕН СИВЕВ

КМЕТ НА ОБЩИНА КАЙНАРДЖА

ОБЩИНА КАЙНАРДЖА КМЕТ

ПРОЕКТ ЗА ИЗМЕНЕНИЕ НА ПУП-ПЛАН ЗА РЕГУЛАЦИЯ ЗА УПИ IV-85, УПИ V-85 И УПИ VI-85 В КВ.9 ПО ПЛАНА НА С.ПОСЕВ, ОБЩ.КАЙНАРДЖА

М 1:1000



КАМАРА НА ИНЖЕНЕРИТЕ В ИНВЕСТИЦИОННОТО ПРОЕКТИРАНЕ
ПЪЛНА ПРОЕКТАНТСКА ПРАВОСПОСОБНОСТ
Регистрационен № 03215
инж. ПЛАМЕН ВЕЛИКОВ ПЕТРОВ
Секция: ГПГ
Подпис:

Изработил:
/инж.Пл.Петров/

ПРОЕКТ ЗА ИЗМЕНЕНИЕ НА КАДАСТРАЛЕН ПЛАН
ЗА ИМОТ С ПЛ.№85 ПО КАДАСТРАЛНИЯ ПЛАН НА С.ПОСЕВ, ОБЩ.КАЙНАРДЖА
М 1:1000

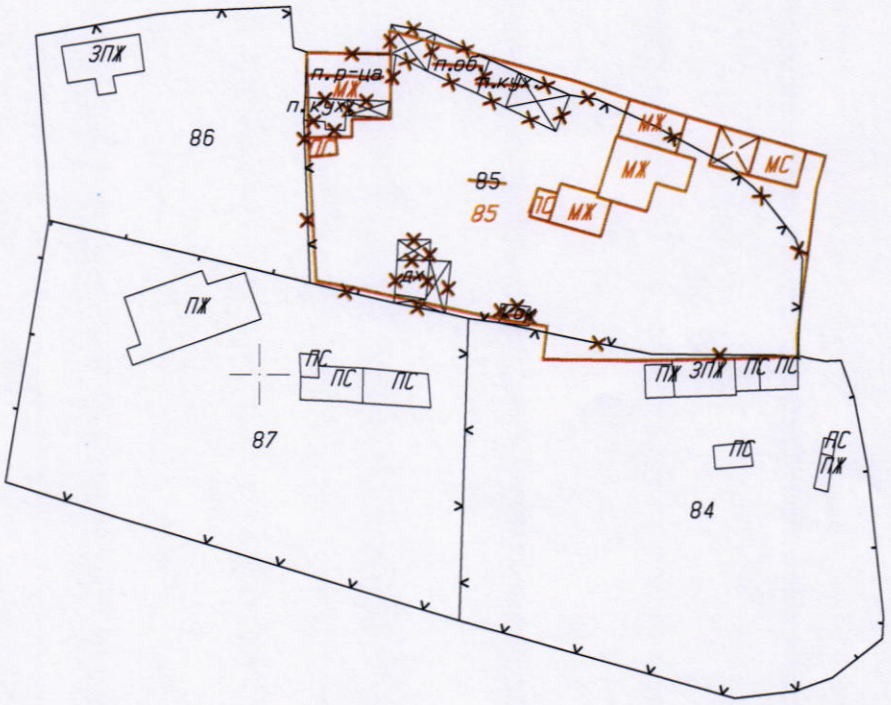

КАМАРА НА ИНЖЕНЕРИТЕ В ИНВЕСТИЦИОННОТО ПРОЕКТИРАНЕ
ПЪЛНА ПРОЕКТАНТСКА ПРАВОСПОСОБНОСТ
Регистрационен № 03215
инж. ПЛАМЕН ВЕЛИКОВ ПЕТРОВ
Секция: ГПГ
по удостоверение за ППП
ВАЖИ С ВАЛИДНО УДОСТОВЕРЕНИЕ ЗА ПГП ЗА ТЕКУЩАТА ГОДИНА

Изработил: /инж.Пл.Петров/