Община Кайнарджа
KAYNARDZHA MUNICIPALITY

✉ ул. „ Д. Дончев" 2
7550 с.Кайнарджа, обл.Силистра

☎ 08679 / 8318, факс 08679 / 8461
e-mail:kain_s@abv.bg

О Б Я В Л Е Н И Е

Община Кайнарджа
Изх.№ ПС-190 23.03.2018г.

На основание чл. 128, ал. 1 от Закона за устройство на територията Община Кайнарджа обявява на заинтересованите лица, че е изработен проект за изменение на кадастрален план и изменение на ПУП-ПР/подробен устройствен план-план за регулация/ за УПИ I-за детска градина в квартал 12 и УПИ IV в квартал 9 по плана на с.Зарник, община Кайнарджа и изменение на уличната регулация в участъка от от.914 до от.79.

Проектът е изложен в стая 206 в сградата на общинска администрация с. Кайнарджа, ул. „Димитър Дончев" 2.

На основание чл. 128, ал. 5 от ЗУТ заинтересованите лица могат да направят писмени възражения, предложения и искания по проекта до общинска администрация.

ЛЮБЕН СИВЕВ……
КМЕТ НА ОБЩИНА КАЙНАРДЖА

ОБЩИНСКИ СЪВЕТ КАЙНАРДЖА

ПРЕПИС-ИЗВЛЕЧЕНИЕ

от Протокол № 44

от заседанието на 29.12.2017 г.

по точка 3. от дневния ред

Относно: 3.Разрешение за изработване на проект за изменение на кадастрален план и изменение на подробен устройствен план-план за регулация (ПУП-ПР) за УПИ I – за детска градина, кв.12 и УПИ IV кв.9 по плана на село Зарник и изменение на уличната регулация в участъка от ос.т.914 до ос.т.79.

Внася: Кмета на общината

РЕШЕНИЕ № 268

На основание чл.21,ал.1,т.11 от ЗМСМА и чл 124а, ал.1 да се допусне изработване на проект за изменение на кадастрален план и изменение на подробен устройствен план-план за регулация (ПУП-ПР) за УПИ I-за детска градина, кв.12 и УПИ IV кв.9 по плана на село Зарник и изменение на уличната регулация в участъка от ос.т.914 до ос.т.79.

Извлякът преписа:.....
/Е. Ковачева/

Председател на ОбС:.....
/И. Петков/

СКИЦА – ПРЕДЛОЖЕНИЕ ЗА ИЗМЕНЕНИЕ НА КАДАСТРАЛЕН ПЛАН И ИЗМЕНЕНИЕ НА ПУП-ПР ЗА УПИ I-за детска градина В КВ.12 И УПИ IV В КВ.9 ПО ПЛАНА НА С.ЗАРНИК,ОБЩ.КАЙНАРДЖА И ИЗМЕНЕНИЕ НА УЛИЧНАТА РЕГУЛАЦИЯ В УЧАСТЪКА ОТ ОТ.914 ДО ОТ.79

М 1:1000

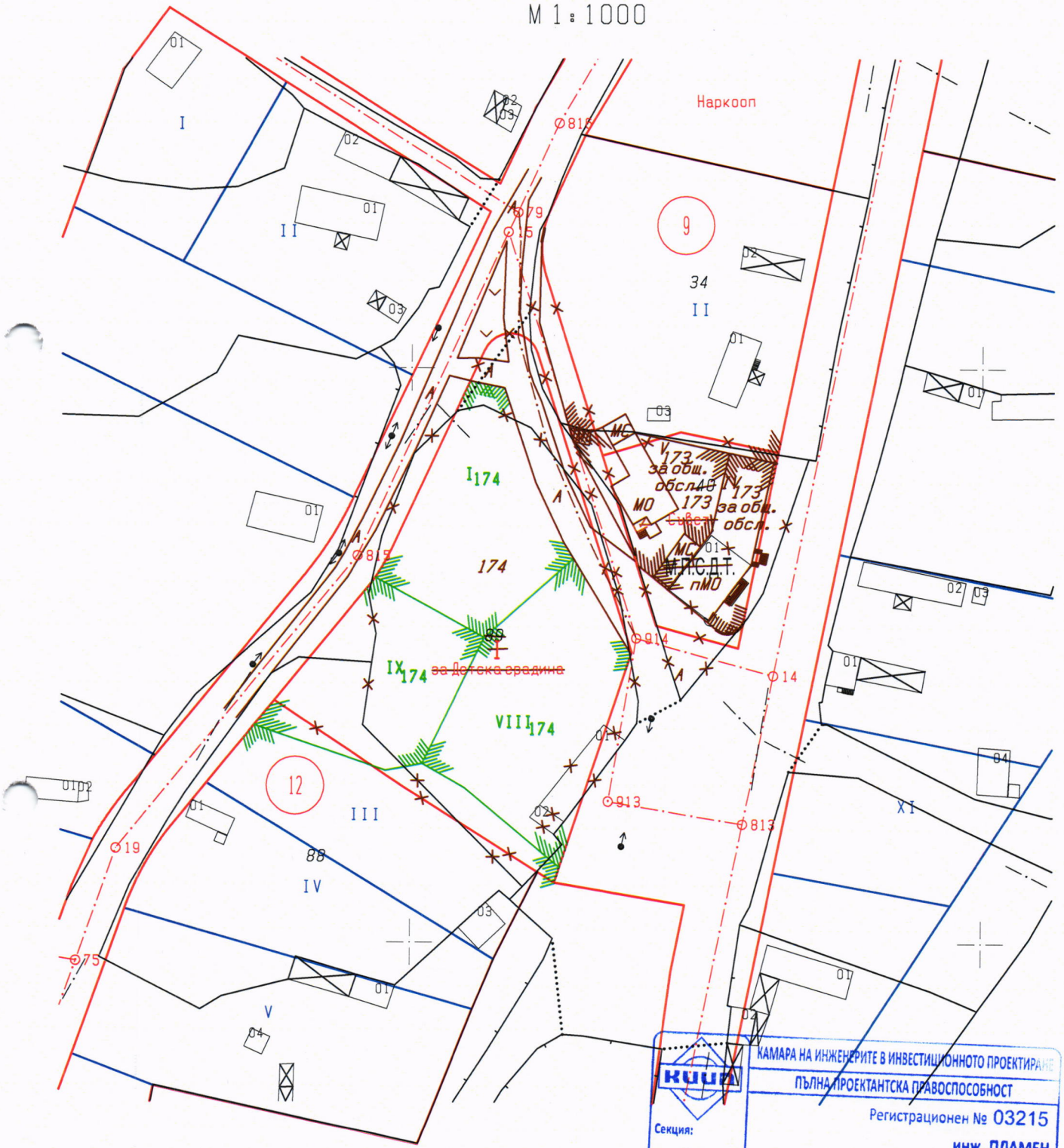

КАМАРА НА ИНЖЕНЕРИТЕ В ИНВЕСТИЦИОННОТО ПРОЕКТИРАНЕ
ПЪЛНА ПРОЕКТАНТСКА ПРАВОСПОСОБНОСТ
Регистрационен № 03215
инж. ПЛАМЕН ВЕЛИКОВ ПЕТРОВ
Подпис:
ВАЖИ С ВАЛИДНО УДОСТОВЕРЕНИЕ ЗА ПРАВОСПОСОБНОСТ ЗА ПЕРИОД ОТ 4 ГОДИНИ
КИИП
Секция: ГПГ
Части на проекта: Удостоверение

Изработил: инж. П. Петров

ПРОЕКТ ЗА ИЗМЕНЕНИЕ НА ПУП-ПР ЗА УПИ I-за детска градина В КВ.12
И УПИ IV В КВ.9 ПО ПЛАНА НА С.ЗАРНИК,ОБЩ.КАЙНАРДЖА
И ИЗМЕНЕНИЕ НА УЛИЧНАТА РЕГУЛАЦИЯ В УЧАСТЪКА ОТ ОТ.914 ДО ОТ.79
М 1:1000

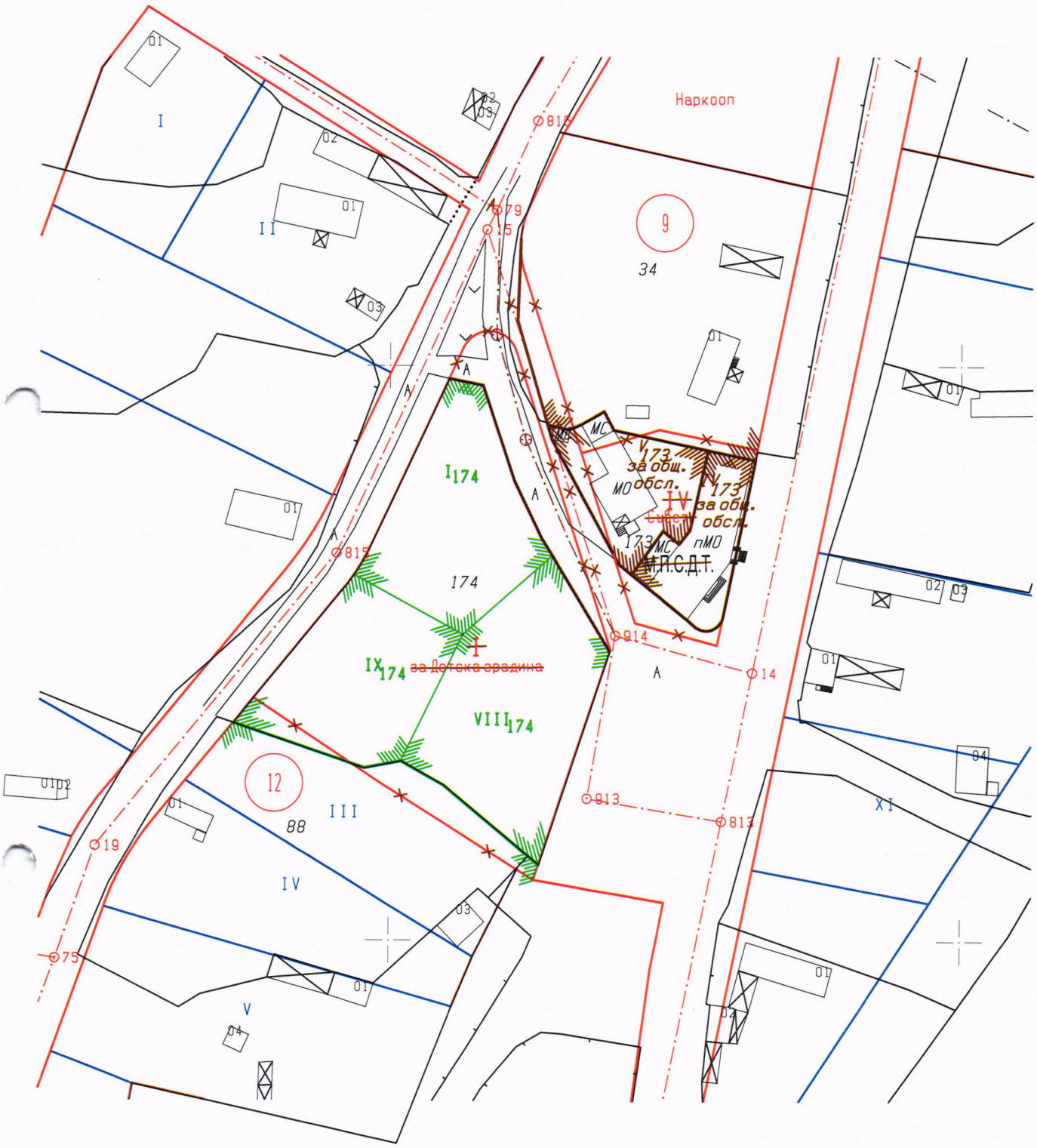

КИИП
КАМАРА НА ИНЖЕНЕРИТЕ В ИНВЕСТИЦИОННОТО ПРОЕКТИРАНЕ
ПЪЛНА ПРОЕКТАНТСКА ПРАВОСПОСОБНОСТ
Регистрационен № 03215
Секция: ГПГ
Части на проекта: по удостоверение за ППП
инж. ПЛАМЕН ВЕЛИКОВ ПЕТРОВ
Изработил: Подпис:
/инж.Пл.Петров/
ВАЖИ С ВАЛИДНО УДОСТОВЕРЕНИЕ ЗА ППП ЗА ТЕКУЩАТА ГОДИНА

ПРОЕКТ ЗА ИЗМЕНЕНИЕ НА КАДАСТРАЛЕН ПЛАН
ЗА ИМОТИ С ПЛ.№40 И ПЛ.№ 89 ПО КАДАСТРАЛНИЯ ПЛАН
НА С.ЗАРНИК,ОБЩ.КАЙНАРДЖА
М 1:1000



КАМАРА НА ИНЖЕНЕРИТЕ В ИНВЕСТИЦИОННОТО ПРОЕКТИРАНЕ
ПЪЛНА ПРОЕКТАНТСКА ПРАВОСПОСОБНОСТ
Регистрационен № 03215
инж. ПЛАМЕН ВЕЛИКОВ ПЕТРОВ
Секция: ГПГ
Части на проекта: по удостоверение за ППП
Подпис:
ВАЖИ С ВАЛИДНО УДОСТОВЕРЕНИЕ ЗА ППП ЗА ТЕКУЩАТА ГОДИНА

Изработил: инж. П.Петров